



# Korea Super Colorful 2

พระราชวังเคียงบ็อก - บลูแฮ้าส์ - เกาะนามิ - ป้อมฮวาซอง - ไร่สตอเบอร์รี่  
ล่องเรือทะเลสาบชงจู - สวนสนุกเอเวอร์แลนด์ - กิมจิแลนด์ - โซลทาว์นเวอร์

**Aqua World - !!ช้อปปิ้งตลาดสุดฮิตที่เมียงดง ทงแดมุน!!**

โดยสายการบินไทย พร้อมสะสมไมล์ R.O.P.



กำหนดการเดินทาง 16-20 / 17-21 มีนาคม 2553

20-24 / 21-25 เมษายน 2553 (เพิ่ม 3,000 บาท)



วันที่แรก

กรุงเทพฯ - กรุงเทพฯ

22.30 น.

คณะพร้อมกันที่ท่าอากาศยานสุวรรณภูมิ อาคารผู้โดยสารระหว่างประเทศ ชั้น 4 เคาน์เตอร์ D  
สายการบิน ไทย ประตูทางเข้าหมายเลข 2 โดยมีเจ้าหน้าที่ของบริษัทฯ คอยให้การต้อนรับ และอำนวยความสะดวก

วันที่สอง

เกาะนามิ (Winter Love Song) - ล่องเรือทะเลสาบชงจู - Aqua World - อาบน้ำแร่

23.30 น.

บินลัดฟ้าสู่ สาธารณรัฐเกาหลีโดยสายการบินไทย เที่ยวบินที่ TG656 บริการอาหารและเครื่องดื่มบนเครื่องบิน

06.55 น.

เดินทางถึงท่าอากาศยานนานาชาติอินชอน สาธารณรัฐเกาหลีใต้(เวลาท้องถิ่นเร็วกว่าไทย 2 ชม. กรุณาปรับนาฬิกา  
ของท่านเป็นเวลาท้องถิ่นเพื่อสะดวกในการนัดหมาย) หลังจากผ่านการตรวจคนเข้าเมืองและศุลกากรแล้ว  
จากนั้นนำท่านลงเรือสู่ **เกาะนามิ** ชมวิวทิวทัศน์ซึ่งเคยใช้เป็นสถานที่ถ่ายทำละคร  
ทีวี **Winter Love Song** อันโด่งดังไปทั่วทั้งเกาหลีและเอเชีย มีเวลาให้ท่านได้เก็บ  
ภาพกับโลเคชั่นประทับใจที่สวยงามตามอัธยาศัย ชมฟาร์มเลี้ยงนกกระจอกเทศซึ่ง  
ตั้งอยู่บนเกาะ หรือจะเลือกซื้อจักรยานชมวิวมือสองในละคร จนได้เวลาสมควร  
อำลา เกาะนามิ

กลางวัน

รับประทานอาหาร ณ ภัตตาคาร เมนู **Dukkalbi** ไก่ผัดเผ็ดบาร์บีคิวเป็นเนื้อไก่ที่  
หันออกเป็นชิ้นพอดี คลุกเคล้าด้วยซีอิ๊วเครื่องปรุง และหมักทิ้งไว้จนได้ที่ จึงนำเนื้อไก่และผักมาผัดบนกระทะ  
ยักษ์ รับประทานพร้อม กิมจิ ซุปสาหร่าย และข้าวสวย





819/1-3 ศูนย์การค้าเพียวเพลส ห้อง B211 ถนน รังสิต – นครนายก ต.ประชาธิปัตย์ อ. ธัญบุรี จ. ปทุมธานี 12130  
เลขที่ใบอนุญาตประกอบธุรกิจนำเที่ยว 11/5111 Tel. 0-2549-9238-9 Fax. 0-2549-8727

นำคณะเดินทางสู่ เมืองทันสมัย พาท่านชมทัศนียภาพทางน้ำด้วยการ **ล่องทะเลสาบขง**  
**งู** อิมเมกกับทะเลสาบธรรมชาติ และสิ่งมหัศจรรย์อันดับหนึ่งของเมืองทันสมัยพลัดคือ  
อง ท่านจะได้สัมผัสความงามของหินรูปทรงต่าง ๆ ซึ่งมีอายุยาวนานหลายพันปี  
โดยเฉพาะ “ไผ่สวรรค์” หินสีเขียวมรกตอันเลื่องชื่อของทะเลสาบแห่งนี้ จากนั้นเดินทาง  
กลับเข้าโรงแรมที่พักเพื่อให้ท่านได้ผ่อนคลายกับการอาบน้ำแร่ธรรมชาติและเพลิดเพลินกับ  
สวนน้ำขนาดยักษ์ **Aqua World** ซึ่งเป็นบ่อน้ำแร่หลากหลายรูปแบบไว้



บริการ อาทิต น้ำแร่ผสมกาแฟ บ่อน้ำแร่หลากหลายอุณหภูมิ และส่วนของ สวนน้ำที่มีน้ำวนสำหรับนวดตัว  
เป็นต้น กรุณาเตรียมชุดว่ายน้ำ หมวกว่ายน้ำ และผ้าเช็ดตัวผืนใหญ่ไปด้วย และยังมีโอกาส ได้ลองสัมผัสกับ  
การแช่ตัวแบบพิเศษโดยใช้ปลามาช่วยในการผ่อนคลายแห่งเดียวในเกาหลี (Doctor Fish) หากสนใจใช้บริการกรุณา  
ติดต่อเจ้าหน้าที่ของบริษัท

(\*ไม่รวมค่าบริการอาบน้ำแร่ในค่าทัวร์\*)

**ค่า** **รับประทานอาหารค่ำ ณ ภัตตาคาร บริการ บริการ ชาบู ชาบูเห็ด สุกี้สไตล์เกาหลี บนหม้อไฟร้อน ๆ**  
**ประกอบด้วย ผักสดชนิดต่าง ๆ และเนื้อหมูสไลด์น้ำซุปร้อน ๆ และเส้นอุด้งซึ่งขาดไม่ได้ในการทาน ชาบู ชาบู**  
**พร้อมข้าว**

เข้าพัก ณ โรงแรม Danyang Daemyung Hotel หรือในระดับเทียบเท่า

**วันที่สาม** **แดจอน - สวนสมุนไพรขงซู - เอเวอร์แลนด์ - กรุงโซล - ตลาดทองแดมุน**

**เช้า** รับประทานอาหารเช้า ณ ห้องอาหารของโรงแรมหลังอาหาร

นำคณะเดินทางไปยังเมืองแดจอนเพื่อนำท่านเดินทางสู่ **สวนสมุนไพรขงซู (Sangsoo Herb Land)** ภายในมีพื้นที่  
ทั้งหมด 197,700 sq yard ประกอบด้วยสมุนไพรที่คัดเลือก และดูแลอย่างพิถีพิถันกว่า 550 ชนิด จากสมุนไพรกว่า  
3,500 ชนิดที่เป็นที่รู้จักและมีประโยชน์ต่อร่างกายที่ได้สูญพันธุ์ไปแล้ว นอกจากนี้ยังมีภัตตาคารสมุนไพร บริการ  
อาหารหลากชนิดอันมีรสชาติเป็นเอกลักษณ์ด้วยเครื่องปรุงที่มีสมุนไพรเป็นหลัก และผลิตภัณฑ์จากสมุนไพร อาทิเช่น  
น้ำพริกสมุนไพร, ครีมบำรุงผิว, สบู่, ยาสระผม, น้ำหอม, เทียน, เครื่องสำอาง, น้ำมันบำรุงผิว และยังมีสินค้าอื่น ๆ เช่น  
ผ้าเช็ดตัว, เครื่องแต่งกาย ฯลฯ ให้ท่านได้เลือกซื้อกลับไปเป็นของฝาก

**กลางวัน** **รับประทานอาหารกลางวัน ณ ภัตตาคาร เมนู ข้าวยัดดอกไม้ Kotbap-Flower Rice เป็นอาหารที่ทำง่าย ๆ แต่เป็น**  
**ที่นิยมอย่างมาก ทำจากข้าวสวยร้อน ๆ โรยหน้าด้วยผัก สมุนไพร และดอกไม้หลากชนิดทั้งที่นำไปลวกและสด**  
**เต็มเนื้อหมูที่สุกแล้วลงไปคลุกเคล้า เสริฟพร้อมซอสพริกเกาหลีและ เครื่องเคียง**

จากนั้นนำท่านสู่ **เอเวอร์แลนด์** สวนสนุกกลางแจ้งที่ใหญ่ที่สุดของประเทศ และ  
เป็นที่นิยมของชาวเกาหลีและชาวต่างชาติเป็นอย่างมากตั้งอยู่ท่ามกลางหุบเขาและ  
ขอเชิญท่านท่องไปกับโลกของสัตว์ป่าซาฟารี ท่านจะได้พบกับ **ไลเกอร์** ซึ่งเป็นลูก  
แฝดผสมที่เกิดขึ้นจากความรักระหว่างสิงโตผู้เป็นพ่อและเสือผู้เป็นแม่ นับเป็นแฝด  
ผสมเสือ-สิงโตคู่แรกในโลก มีอายุกว่า 15 ปีแล้ว และสนุกไปกับลีลาท่าทางอันพิริ้ว  
ไหวของหมีต่างๆ ซึ่งพนักงานซาฟารีจะเป็นผู้ทักทายและเล่นกับพวกเขา

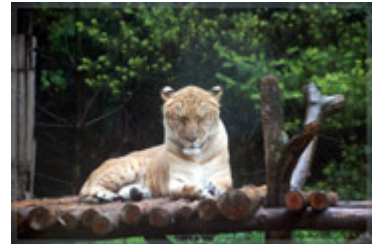

เหล่านั้นและเติมเต็มความสุขของท่านด้วยเครื่องเล่นนานาชนิดด้วยบัตร **Free Pass** สามารถเลือกเล่นเครื่องเล่นได้  
ทุกชนิดไม่จำกัดจำนวนครั้ง **เชิญท่านเก็บภาพความประทับใจกับสวนดอกไม้** ซึ่งกำลังบานสะพรั่งเต็มสวน ทั้งนี้  
ขึ้นอยู่กับสภาพอากาศ (เดือนมีนาคม-เดือนเมษายน ชมสวนดอกทิวลิป, เดือนพฤษภาคม-เดือนมิถุนายน ชม  
สวนดอกกุหลาบ เดือนสิงหาคม-เดือนกันยายน ชมสวนดอกลิลลี่, เดือนตุลาคม-เดือนพฤศจิกายน) ชมสวน  
ดอกเบญจมาศ

**ค่า** **รับประทานอาหารค่ำ ณ ภัตตาคาร บริการคาลบี้ หมูย่างเกาหลี เป็นอาหารพื้นเมืองเกาหลีเลื่องชื่อและเป็น**  
**รู้จักกันดีทั่วโลก มีรสชาติออกหวานกลมกล่อม โดยนำหมูส่วนที่ติดกับกระดูก นำไปย่างบนเตาถ่านแบบดั้งเดิม**  
**เสิร์ฟพร้อมข้าวสวยร้อน ๆ และเครื่องเคียงต่าง ๆ น้ำจิ้มเต้าเจี้ยวและน้ำซุปรสอร่อย มีวิธีการรับประทานคล้าย**  
**กับเมี่ยงคำของไทย**



**819/1-3 ศูนย์การค้าเพียวเพลส ห้อง B211 ถนน รังสิต – นครนายก ต.ประชาธิปัตย์ อ. ธัญบุรี จ. ปทุมธานี 12130**  
**เลขที่ใบอนุญาตประกอบธุรกิจนำเที่ยว 11/5111** **Tel. 0-2549-9238-9 Fax. 0-2549-8727**

จากนั้นนำท่านช้อปปิ้งตลาดที่ตั้งที่ **ตลาดทองแดง (Dongdaemun Market)** ที่ตลาดนี้เราสามารถซื้อข้าวของ และต่อราคาได้อย่างสนุกสนาน เพราะมีร้านค้าต่างๆ มากมาย ตั้งอยู่ท่ามกลางบรรยากาศแบบโบราณ และมีแสงสีและดนตรีตลอดคืน สินค้าที่มีมากที่สุดในตลาดนี้ คือ เสื้อผ้า เครื่องแต่งกาย เครื่องหนัง ชุดสุภาพสตรีและเด็ก เครื่องนอน เครื่องใช้ในบ้าน รองเท้า เครื่องกีฬา ฯลฯ จากนั้น

เข้าพัก ณ โรงแรม **Lamir Hotel** หรือเทียบเท่า

**วันที่สี่** พระราชวังเคียงบ็อก – บลูเฮ้าส์ – พิพิธภัณฑ์พื้นบ้าน – ศูนย์โสมรัฐบาล – ร้านปลอดเครื่องสำอาง **Duty free** ช้อปปิ้งเมียงดง

**เช้า** รับประทานอาหารเช้า ณ ห้องอาหารของโรงแรมหลังอาหาร นำท่านเดินทางย้อนรอยละครเรื่อง **Princess Hours** หรือเจ้าหญิงวุ่นวายกับเจ้าชายเย็นชาที่ **พระราชวังเคียงบ็อก** ซึ่งเป็นพระราชวังไม้โบราณที่เก่าแก่ที่สุด สร้างขึ้นใน ค.ศ. 1394 ในอดีตกว่า 600 ปีก่อน ภายในพระราชวังแห่งนี้มีหมู่พระที่นั่งมากกว่า 200 หลัง แต่ได้ถูกทำลายไปมากในสมัยที่ญี่ปุ่นเข้ามาบุกยึดครอง ทั้งยังเคยเป็นศูนย์บัญชาการทางการทหารและเป็นที่พักของกษัตริย์ ปัจจุบันได้มีการก่อสร้างหมู่พระที่นั่งที่เคยถูกทำลายขึ้นมาใหม่ในตำแหน่งเดิม ถ่ายภาพคู่กับพลับพลากลางน้ำเคียงเฮวรู ที่ซึ่งเคยเป็นท้องพระโรงออกงาน สโมสรสนับนาคต่างๆ สำหรับต้อนรับแขกบ้านแขกเมืองเมืองหลวง **กรุงโซล** ซึ่งมีประชากรอาศัยอยู่ราว 11 ล้านคน แล้วถ่ายรูปเป็นที่ระลึก และนำท่านชม **บลูเฮ้าส์** ทำเนียบของประธานาธิบดีคนปัจจุบัน สี เมียง บัค (ระหว่างรถแล่นผ่านไม่อนุญาตให้ถ่ายภาพหรือวิดีโอใดๆ ทั้งสิ้น) แวะถ่ายรูปเป็นที่ระลึกกับอนุสาวรีย์รูปนกพิณกซ์ สัญลักษณ์ความเป็นอมตะชมทัศนียภาพอันสวยงามของภูเขารูปหัวมังกร และวงเวียนน้ำพุ นับเป็นจุดที่มีสวยงามที่สุดของกรุงโซล จากนั้นนำท่านชม **พิพิธภัณฑ์พื้นบ้าน** รับทราบประวัติย้อนเรื่องราวและสัมผัสกับ วิถีชีวิตความเป็นมาของคนเกาหลีตั้งแต่ยุคโบราณจนถึงปัจจุบัน ผ่านทางห้องแสดงหุ่นจำลอง ซึ่งท่านจะได้สัมผัสวิถีชีวิตที่แสดงวัฒนธรรม และธรรมเนียมประเพณีต่างๆ ที่ผ่านมากกว่า 5,000 ปี



**กลางวัน** รับประทานอาหารกลางวัน ณ **ภัตตาคาร ไก่ตุ๋นโสม อาหารชาววังในสมัยก่อน** ปัจจุบันเป็นอาหารเลี้ยงเชื้อของเมืองหลวง เชื่อกันว่าบำรุงและเสริมสุขภาพ เสิร์ฟท่านละ 1 ตัว ในหม้อดินร้อน ภายในตัวไก่จะมีข้าวเหนียว รากโสม พุทราแดง เสิร์ฟพร้อมเครื่องเคียงที่เรียกว่า กักตูกี เส้นขนมจีน เหล้าโสม พริกไทยดำ และเกลือ นำท่านช้อปปิ้งสินค้าปลอดภาษีที่ **ดีวตี้ฟรี Duty free Shop** เป็นศูนย์เครื่องสำอางชั้นนำกว่า 10 ชนิดจากนั้นนำท่านช้อปปิ้ง ย่าน **เมียงดง** หรือสยามสแควร์เกาหลี หากท่านต้องการทราบว่าแฟชั่นของเกาหลีเป็นอย่างไร ก้าวล้ำนำสมัยเพียงใดท่านจะต้องมาที่เมียงดงแห่งนี้พบกับสินค้าวัยรุ่น อาทิ เสื้อผ้าบุรุษ-สตรี เครื่องสำอางต่างๆ ของเกาหลี พบกับความแปลกใหม่ในการช้อปปิ้งอีกรูปแบบหนึ่ง ซึ่งเมียงดงแห่งนี้จะมีวัยรุ่นหนุ่มสาวชาวโสมไปรวมตัวกันที่นี้กว่าล้านคนในแต่ละวัน เชิญท่านเลือกซื้อหาสินค้าตามอัธยาศัย หรือจะเลือกลองนั่งตีหมากแพในคอฟฟี่ช็อปสไตล์เกาหลีได้ที่นี่เช่นกันจนได้เวลา

**ค่ำ** รับประทานอาหารค่ำ ณ **ภัตตาคาร บริการ พูลโกกิ เป็นเนื้อหมูสไลด์ที่ผ่านการหมักด้วยเครื่องปรุงจนได้ที่ นำมาผัดรวมกับผักสดนานาชนิดบนกระทะร้อน ๆ รับประทานพร้อมเครื่องเคียง และข้าวสวยร้อน ๆ มีกลิ่นหอม น่าลิ้มลอง**  
เข้าพัก ณ โรงแรม **Lamir Hotel** หรือเทียบเท่า

**วันที่ห้า** กิมจิแลนด์ – โซล ทาวน์เวอร์ – อเมทิส – **Super Market** – กรุงเทพฯ

**เช้า** รับประทานอาหารเช้า ณ ห้องอาหารของโรงแรมหลังอาหาร จากนั้นนำท่านเดินทางเข้าสู่ **กิมจิแลนด์** เล่ากันว่ากิมจิเกิดขึ้นสมัยโชซอน โดยชาวบ้านเก็บผักสดมาหมักไว้ในไห กิมจิทำเก็บไว้กินได้ทุกฤดูกาลชาวเกาหลีใส่กิมจิในอาหารแทบทุกชนิด ตั้งแต่ข้าวต้ม ข้าวสวย ซุป ข้าวผัด สตู บะหมี่



จนถึงพิซซ่า และเบอร์เกอร์ ชาวเกาหลีนิยมทำกิมจิกินเองที่บ้าน สำหรับกิมจิแต่ละบ้านจึงไม่เหมือนกัน และตกทอดเป็นเหมือนมรดกปลายจวักของสตรีเกาหลีอีกด้วย ขอเชิญท่านร่วมประสบการณ์ทำกิมจิ อาหารประจำชาติเกาหลี ที่ไม่ว่ามือไหนก็ต้องมีกิมจิอยู่ในอาหารมื้อนั้นๆ ด้วยทุกครั้งไป กิมจิมีกว่า 100 ชนิดให้เลือกบริการ ท่านจะได้ฝึกลองทำกิมจิและได้ชิมกิมจิด้วยฝีมือของท่านเอง โดยทางร้านได้บริการหากท่านอยากซื้อกลับ โดยบรรจุใส่ถุงสุญญากาศเพื่อความสะดวกในการนำกลับประเทศไทยจากนั้น เก็บภาพความประทับใจกับชุดประจำชาติ ฮันบก พิเศษ!! เก็บความประทับใจกับชุดประจำชาติเกาหลีฟรี !!



กลางวัน

**รับประทานอาหารกลางวัน ณ ภัตตาคาร โอซั่มฟูโกกิ หมู ปลาหมึกย่างบาร์บีคิว หมักสไตล์สมัยใหม่เกาหลี มีรสชาติออกหวานเผ็ดเล็กน้อย โดยนำบาร์บีคิวหมู ปลาหมึกลงในกระทะทรงครึ่งวงกลมพร้อมน้ำซุปรุจรส เมื่อสุกรับประทานพร้อมเครื่องเคียงและข้าวสวย**

นำท่านสู่ **N Tower** ย้อนรอยละครซีรีส์ชื่อดัง **My name is Kim San Soon** เขานัมซาน ภูเขาแห่งเดียวที่ตั้งอยู่ใจกลางเมืองโซล สูง 274 เมตร บนยอดเขามียอด **Seoul Tower** 1 ใน 18 หอคอยเมืองที่สูงที่สุดในโลกมีความสูงถึง 480 เมตร เหนือระดับน้ำทะเล ท่านสามารถชมทัศนียภาพของกรุงโซลได้รอบทิศ 360 องศาโดยสามารถมองเห็นถึงเขาบุกักชัน และถ้าหันไปยังทิศตรงข้าม ก็จะได้เห็นไกลไปถึงแม่น้ำฮันกิง \*แต่จะไม่ขึ้นกระเช้า\* จากนั้นนำท่านเดินทางสู่ **โรงงานอเมทิส** หรือ ฟลอยสีม่วง ที่มีชื่อเสียงของประเทศเกาหลี ซึ่งชาวโสมเชื่อว่า ถ้าได้สัมผัสฟลอยสีม่วงนี้ ติดตัวไว้จะทำให้มีโชคลาภและสิ่งดีๆเกิดขึ้นกับชีวิต ได้เวลาสมควรนำท่าน สู่สนามบินอินชอน ระหว่างทางพาท่านแวะละลายเงินวอนที่ **Korean Shopping Center** ร้านค้าใกล้สนามบิน ซึ่งท่านสามารถ เลือกซื้อสินค้าพื้นเมืองอีกรอบหนึ่งเป็นการส่งท้ายก่อนอำลาเกาหลี อาทิ บะหมี่ชินราเมียน (มาม่าสไตล์เกาหลี) อดัง กิมจิ ขนมซ็อกโกพาย ลูกอมแปลกๆที่ประเทศไทยอาจไม่มี ซ็อกโกแลตสโตน น้ำจิ้มปรุงรสหมูย่างเกาหลี ไก่ตุ๋นโสมสำเร็จรูป ผลไม้สาเล่ ในราคาพิเศษก่อนกลับเมืองไทย

20.50 น.

เหิรฟ้ากลับสู่กรุงเทพฯ โดยเที่ยวบินที่ **TG657** บริการอาหารและเครื่องดื่มบนเครื่อง

00.40 น.

ถึงท่าอากาศยานสุวรรณภูมิโดยสวัสดิภาพ พร้อมความประทับใจ

\*\*\*\*\*

**กำหนดการเดินทาง 16-20 / 17-21 มีนาคม 2553**

**20-24 / 21-25 เมษายน 2553 (เพิ่ม 3,000 บาท)**

อัตราค่าบริการ	
ผู้ใหญ่พักห้องละ 2 หรือ 3 ท่าน	29,900 บาท
เด็กอายุต่ำกว่า 12 ปี พักกับผู้ใหญ่ 1 ท่าน	28,900 บาท
เด็กอายุต่ำกว่า 12 ปี พักกับผู้ใหญ่ 2 ท่าน มีเตียงเสริม	27,900 บาท
เด็กอายุต่ำกว่า 12 ปี พักกับผู้ใหญ่ 2 ท่าน ไม่มีเตียงเสริม	26,900 บาท
พักเดี่ยวเพิ่ม ท่านละ	5,900 บาท



### ราคาทัวร์รวม

1. ค่าตัวเครื่องบินไป-กลับ ตามเส้นทางที่ระบุในรายการขึ้นทัศนจร ไป-กลับพร้อมคณะ กรณีอยู่ต่อต้องเสียค่าเปลี่ยนแปลงตัว
2. ค่าอาหารทุกมื้อ ตามที่ระบุในรายการ
3. ค่าเข้าชมสถานที่ต่างๆ ตามรายการ
4. ค่าที่พักตามระบุในรายการ พักห้องละ 2 ท่าน ตามโรงแรมที่ระบุ หรือเทียบเท่า
5. ค่ารถรับ-ส่ง และนำเที่ยวตามรายการ
6. ค่าภาษีสนามบิน ทุกแห่งที่มี
7. ค่าน้ำหนักกระเป๋าสัมภาระท่านละ 20 กก.
8. ค่าหัวหน้าทัวร์ผู้ชำนาญเส้นทาง นำท่านท่องเที่ยวตลอดรายการในต่างประเทศ
9. ค่าประกันอุบัติเหตุระหว่างเดินทาง วงเงินท่านละ 1,000,000 บาท (เงื่อนไขตามกรมธรรม์)

### ราคาทัวร์ไม่รวม

1. ค่าใช้จ่ายส่วนตัว อาทิ ค่าทำหนังสือเดินทาง, ค่าโทรศัพท์ส่วนตัว, ค่าช้อปปิ้ง, มินิบาร์ในห้อง, รวมถึงค่าอาหาร และเครื่องดื่มที่สั่งเพิ่มนอกเหนือรายการ (หากท่านต้องการสั่งเพิ่ม กรุณาติดต่อหัวหน้าทัวร์แล้วจ่ายเพิ่มเองต่างหาก)
2. **ค่าทิปคนขับรถ และไกด์ท้องถิ่นท่านละ 4,000 ต่อคนต่อวัน**
3. **ค่าภาษีมูลค่าเพิ่ม 7% และภาษีหัก ณ ที่จ่าย 3%**
4. ค่าน้ำหนักกระเป๋าสัมภาระ ที่หนักเกินสายการบินกำหนด (ปกติ 20 กก.)
5. ค่าวีซ่าสำหรับพาสปอร์ตต่างตัว กรุณาเตรียมเอกสารคือ 1)พาสปอร์ต 2)ใบประจำตัวคนต่างด้าว 3)ใบสำคัญถิ่นที่อยู่ 4) สำเนาทะเบียนบ้าน(ถ้ามี) 5)สมุดบัญชีเงินฝาก(ถ้ามี) 6)รูปถ่ายสี 2 นิ้ว 2 รูป แล้วทางบริษัทจะเป็นผู้ดำเนินการยื่นวีซ่าให้ท่าน โดยจ่ายค่าบริการต่างหาก (สำหรับหนังสือเดินทางต่างตัว เจ้าของหนังสือเดินทางต้องทำเรื่องแจ้งเข้า-ออกด้วยตนเอง ก่อนจะยื่นวีซ่า)

### หมายเหตุ

1. จำนวนผู้เดินทาง ขั้นต่ำ ผู้ใหญ่ 10 ท่าน ขึ้นไป
2. เที่ยวบิน ราคาและรายการท่องเที่ยว สามารถเปลี่ยนแปลงได้ตามความเหมาะสม โดยคำนึงถึงผลประโยชน์ของผู้เดินทางเป็นสำคัญ
3. หนังสือเดินทาง ต้องมีอายุเหลือใช้งานไม่น้อยกว่า 6 เดือน และบริษัทฯ รับผิดชอบผู้มีจุดประสงค์เดินทางเพื่อท่องเที่ยวเท่านั้น
4. ทางบริษัทฯ จะไม่รับผิดชอบใดๆ ทั้งสิ้น หากเกิดกรณีความล่าช้าจากสายการบิน, การประท้วง, การนัดหยุดงาน, การก่อกวนจลาจล หรือกรณีที่ท่านถูกปฏิเสธ การเข้าหรือออกเมืองจากเจ้าหน้าที่ตรวจคนเข้าเมือง หรือเจ้าหน้าที่กรมแรงงานทั้งจากไทย และต่างประเทศซึ่งอยู่นอกเหนือความรับผิดชอบของบริษัท
5. ทางบริษัทฯ จะไม่รับผิดชอบใดๆ ทั้งสิ้น หากท่านใช้บริการของทางบริษัทฯ ไม่ครบ อาทิ ไม่เที่ยวบางรายการ, ไม่ทานอาหารบางมื้อ เพราะค่าใช้จ่ายทุกอย่าง ทางบริษัทฯ ได้ชำระค่าใช้จ่ายให้ตัวแทนต่างประเทศแบบเหมาขาดก่อนออกเดินทางแล้ว
6. ทางบริษัทฯ จะไม่รับผิดชอบใดๆ ทั้งสิ้น หากเกิดสิ่งของสูญหายจากการโจรกรรม และ/หรือ เกิดอุบัติเหตุที่เกิดจากความประมาทของตัวนักท่องเที่ยวเอง
7. ตัวเครื่องบินเป็นตัวราคาพิเศษ กรณีที่ท่านไม่เดินทางพร้อมคณะไม่สามารถนำมาเลื่อนวันหรือคืนเงินได้
8. เมื่อท่านตกลงชำระเงินไม่ว่าทั้งหมดหรือบางส่วนกับทางบริษัทฯ ทางบริษัทฯ จะถือว่าท่านได้ยอมรับในเงื่อนไขข้อตกลงต่างๆ ที่ได้รับไว้แล้วทั้งหมด